

RZUT PIĘTRO +2

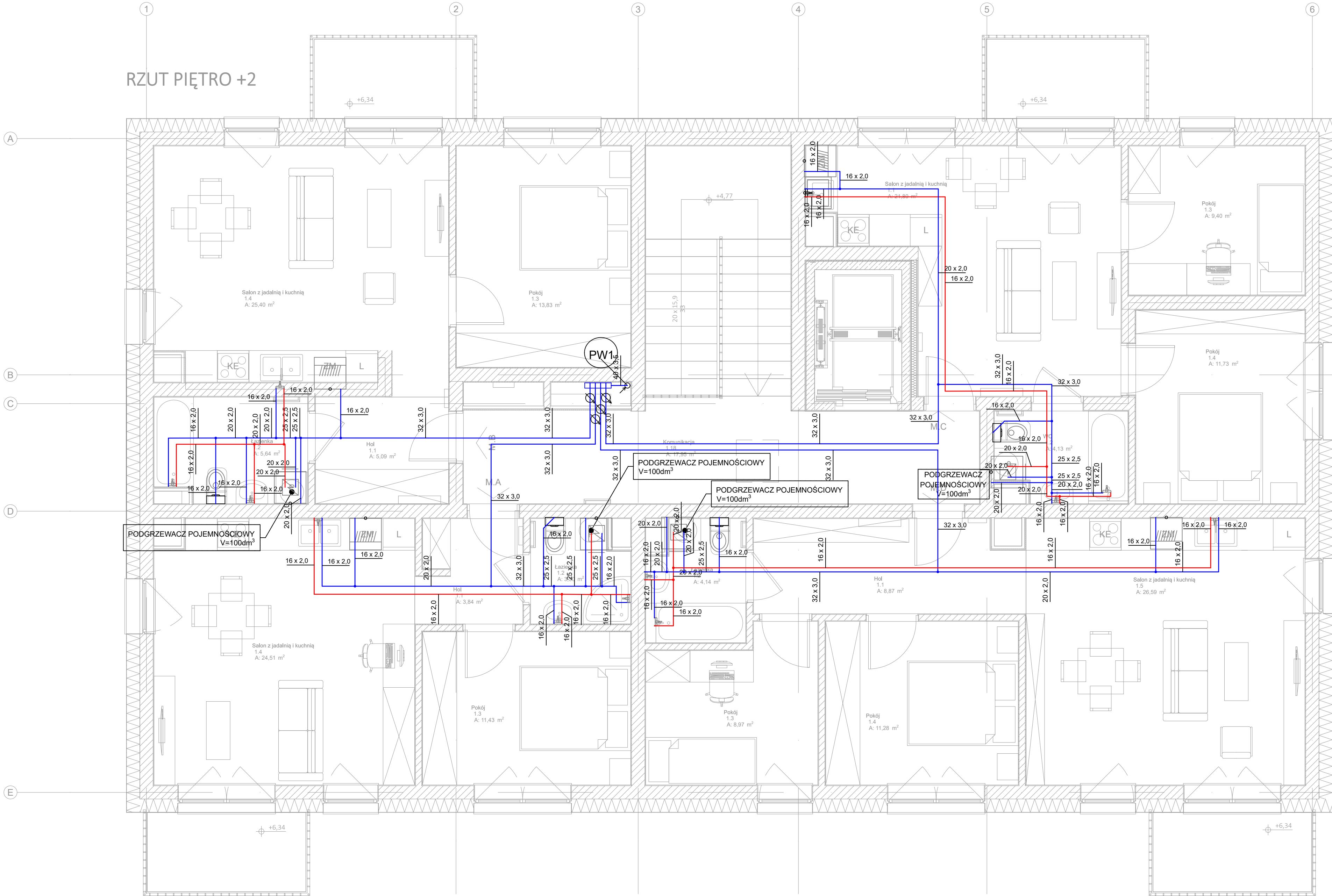

LEGENDA:

- Przewód inst. wodociągowej wody zimnej
- Przewód inst. wodociągowej wody ciepłej
- 40 x 3,5

opis średnic rurociągów

PROJEKT TECHNICZNO  
-WYKONAWCZY



RISER Sp. z o.o.  
ul. Inwalidów Wojennych 8  
43 - 603 Jaworzno  
KRS 0000242469  
NIP: 632-18-93-938  
REGON: 240153568

TEMAT PROJEKTU:	Projekt techniczno-wykonawczy dwóch budynków mieszkalnych wielorodzinnych wraz z instalacjami W., KS., KD., E., TT., C.O., parkingu oraz zbiornika bezodpływowego na wody opadowe
TEMAT RYSUNKU:	Instalacja wodociągowa - budynek 1 - rzut II piętra
ADRES INWESTYCJI:	Działka nr 196/5 przy ul. Krasieckiego, Krupski Młyn
INWESTOR:	SIM ŚLĄSK PÓŁNOC Sp z o.o. ul. Pasieczna 2, 42-700 Lubliniec
PROJEKTANT BR. SANITARNA:	mgr inż. Michalina Zachariasz-Rusinek upr. nr SLK/9322/PWBS/20
SPRAWDZAJĄCY BR. SANITARNA:	mgr inż. Maciej Krzakała nr upr. SLK/0283/PWBS/22

NR PROJ. PRO034	DATA OPRACOWANIA 09.07.2024	SKALA: 1:50	NR RYS. W3
-----------------	-----------------------------	-------------	------------

PROJEKT JEST WŁASNOŚCIĄ RISER Sp. z o.o. I OBIEKT JEST PRAWEM AUTORSKIM.